



# ちがさき

## CHIGASAKI

第105号

令和3年(2021年)11月1日発行  
社会福祉法人  
茅ヶ崎市社会福祉協議会  
茅ヶ崎市新栄町13-44  
さがみ農協ビル2階  
電話:0467(85)9650  
FAX:0467(85)9651  
Eメール  
eboshi@shakyo-chigasaki.or.jp

ホームページアドレス

<http://www.shakyo-chigasaki.or.jp/>

- 茅ヶ崎市社会福祉協議会(以下:市社協)は、「すべての人が住みなれた地域で安心して暮らすことのできるまちづくり」を進めている民間の福祉団体です。皆さまからの寄附金、賛助会費、共同募金に支えられています。
- 「社協ちがさき」は、点字版、録音版も発行しています。ご希望の方は、市社協までお問合せください。

じぶんの町を良くするしくみ。



### 今年も 赤い羽根共同募金



の季節が  
やってきました!



今年の共同募金運動のテーマは「つながりをたやさない社会づくり」です。

新型コロナウイルス感染症拡大により、人々のつながりを保ちづらい社会にありますが、赤い羽根共同募金はつながることをあきらめず、孤立、孤独の問題に対して取り組む活動を応援していきます。

茅ヶ崎市を良くするために、困っている人たちを支えるために、今年もまた赤い羽根共同募金活動に、皆さまのご協力をいただきましたら幸いです。

#### 〈共同募金の使いみちのほんの一例〉

～生活や環境変化を余儀なくされている子どもたちとの「つながり」～

例えば、幸町にある子ども食堂「おいしいね」では、お店でのお食事ではなく、お弁当の提供というテイクアウト方式に変え、工夫をしながら行っています。子どもだけでなく、経済的や時間的にも厳しいご家庭を支えています。

～災害時に全国と「つながり」、応援が届くしくみ～

募金の約3%は災害時のボランティア活動のための準備金として積み立てられており、もしも茅ヶ崎市で大きな災害があったときには、全国から応援が届くしくみです。



〈様々な方法でご協力いただけます〉

スマホからも、  
募金できます。



お住まいの自治会を通して!

法人企業さんも!



公共施設に設置された募金箱から!

街頭募金でも!

4面の「ホッ…と心愛」では  
街頭募金にご協力頂いた  
鶴嶺高校をPick up!

学校でも!

保育園でも!

#### ★劇場版 呪術廻戦0×赤い羽根共同募金★

300円以上ご協力いただいた方にクリアファイルを進呈します!  
詳しくは市社協ホームページをご覧ください。

事務局：神奈川県共同募金会 茅ヶ崎市支会  
(茅ヶ崎市社会福祉協議会内)

### 茅ヶ崎市シルバー人材センター

家庭のお仕事 お仕事承ります 企業のお仕事

草むしり、植木の剪定、部屋の掃除、  
網戸や襖、障子の張り替え など

オフィスの清掃、構内美化、スタッフ  
補助、業務サポート、企業の補完的  
な仕事 など

会員募集 市内在住の健康で働く意欲のある60歳以上の方

詳しくは、お問合せいただくか当センターホームページをご覧ください。

TEL 0467(85)7425 茅ヶ崎市シルバー人材センター 検索

# 広告募集!!!

市社協のホームページに広告を出しませんか?  
詳細は市社協ホームページを開き⇒  
をクリック!

バナー広告募集中  
～詳細はここをクリック～

# 2021年度ボランティア大学 YouTubeにて公開!!!

※事前申込不要

「これからボランティア活動に参加したい」という初心者の方を対象とした、ボランティアの基礎的なことを知っていただくための講座です。

### 初心者向け

ボランティア活動の基本となる考え方や基礎的な技術について知ることができます。  
**自分のペースで受講可**  
YouTubeにアクセスできる環境があれば、いつでもどこでも受講できます。  
**参加証あり**  
2022年1月7日までにアンケートにご協力いただいた方には、参加証を郵送します。

### (動画内容)

▼11月1日～公開

ボランティア活動の基本的な考え方や姿勢、役割について学びます。

▼11月8日～公開

手話体験を通じ、聴覚障がい者とのコミュニケーション方法について学びます。

▼11月15日～公開

聴覚障がいについて、当事者の話を聞き、どのようなニーズがあるのか考えます。また、要約筆記について学びます。

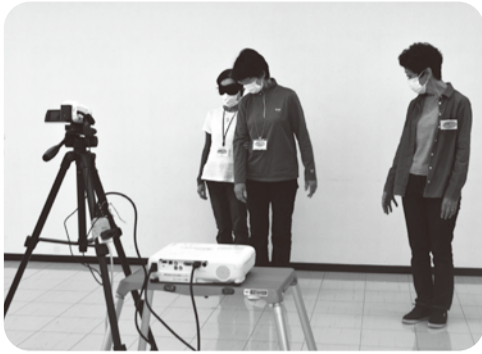

▼11月22日～公開

介護体験を通じて、どのような活動があるのか知り、また自分ならどのような活動に参加したいか考えます。

▼11月29日～公開

身体障がいについて、当事者の話を聞きます。また、車いすの取り扱い方や介助のポイントについて学びます。



▼12月6日～公開

視覚障がい者にとって重要な音声情報を伝える録音技術について学習・体験します。

▼12月13日～公開

視覚障がいについて、当事者の話を聞きます。また、誘導や点字について学びます。



## YouTubeチャンネル開設しました!!!



チャンネル登録をお願いします!



毎週月曜日  
テーマ毎に  
動画を  
更新します!!  
(11月1日～12月13日まで)



お問合せ  
市社協(ボランティアセンター)  
☎(85)9650(平日8時30分～17時15分土日祝休み)  
メール vc@shakyo-chigasaki.or.jp

### ～視聴方法～

- ①茅ヶ崎市社会福祉協議会のホームページ (<http://www.shakyo-chigasaki.or.jp/>)へアクセス
- ②「講座・イベント」をクリックし、2021年度ボランティア大学の欄をクリック
- ③視聴したい動画のリンク先を選択ください

市社協ホームページトップ画面



## 第42回 茅ヶ崎市社会福祉大会

令和3年11月23日に、茅ヶ崎の地域福祉の推進にご功績のあった方々へ、感謝の気持ちをお伝えする式典として「茅ヶ崎市社会福祉大会」を開催します。  
地域の福祉活動に貢献された方々(個人・団体)に感謝状が贈られます。

※今年度は、新型コロナウイルスの感染防止の観点から、関係者のみでの開催とさせていただきます。

### 市社協会長感謝対象者

(順不同・敬称略)

●地域福祉活動に貢献された功績

スマイルくらぶ  
サンライフサロン  
土曜勉強会  
ふれあい松尾

子育てサロンカンガルー  
浜見平ふれあいサン・カフェ  
浜見平ふれあいクラブかもめ  
子育てサロンにこにこサークル  
楽々ひろば

川口 恵美子 小池 早苗  
星野 裕子 本多 義則  
吉原 明子 亀山 計次  
真野 宗直 村田 勝子  
深尾 輝夫 及川 とよ子  
久保田 俊正 柿澤 ヨシ子  
大八木 由美 中井 和代  
久木田 寛素 長野 陽市

●多額の金員を寄附された功績

前田 千賀 豊嶋 正誼  
一般財団法人光之村  
株式会社梅田モーターズ

●永年にわたり本会の理事・評議員として貢献された功績

木下 操 他 匿名1名

●本会の賛助会員として貢献された功績

株式会社サムシステム 他 匿名1名

## あたたかいご寄附を ありがとうございました

いただいたご寄附は、ボランティアグループ・当事者団体の活動支援等、本会の行う社会福祉事業の充実に活用させていただきます。どうもありがとうございました。

寄附者ご芳名(敬称略)

受領期間:令和3年5月19日～令和3年10月8日

▼つるみね東ボランティアセンター  
▼本多 行昭  
▼湘南地区まちぢから協議会  
▼コミセン部会  
▼イトーヨーカドー労働組合茅ヶ崎支部  
▼小松澤 美千代  
▼平和町公園愛護会  
▼豊嶋 正誼

ほか匿名7名  
ご寄附は、市社協にて随時受付をしております。

▼窓口での受付  
受付時間:8時30分～17時15分  
(土日祝日・年末年始を除く)

※窓口への来所が難しい方は、本会が受け取りに伺います。事前にお電話やFAX、メールにてご相談ください。受付時間は、窓口での受付と同様です。

▼口座へお振込み  
【振込先】湘南信用金庫 茅ヶ崎営業部  
(普)4134906

シヤカイフクシホウジンチカサキシヤカイフクシキョウキカイ  
社会福祉法人茅ヶ崎市社会福祉協議会  
カイチョウ ミスシマシスオ  
会長 水島静夫

※お振込み前に、必ずお電話やFAX、メールにてお名前(ふりがな)、ご住所及びご連絡先をお名前公表の可否をご連絡ください。  
※お振込みを確認した後、本会より領収証及びお礼状をお送りいたしますので、必ず上記内容をご連絡ください。  
※寄附者の方は、茅ヶ崎市広報紙、本会広報紙、本会ホームページ及びLINEにご紹介させていただきます。本会ホームページの場合は匿名とさせていただきます。  
※お手数ですが、振込手数料はご負担ください。

# みんながつながる ちがさきの地域福祉プラン2 「福祉活動にかかわる人たちを育てよう」

## 基本目標1 つながる

地域に、様々な人と出会い、互いに尊重し合う関係が生まれる場をつくります。



目指すべき姿



## みんながつながる ちがさきの 地域福祉プラン2

令和3年度からスタートしているこの地域福祉の計画は、みなさんと取り組むための目標を3つ掲げています。計画書ではそれぞれの目指すべき姿をイラストで分かりやすく伝える工夫をしています。1つずつご紹介したいと思います。

まずは「基本目標1 つながる」について見てみましょう。

左の図をご覧ください。

Aさんは、コミュニティカフェでみんなの声を聞きながら過ごすのが好きです。

ある日カフェに顔を出したところ、久しぶりだったのでみんなが口々に声をかけてくれました。

すると…Aさん「帰りたいな」と、ちょっと居心地が悪そうです。

あれ?なんでなのかな…?

Aさんは、みんなと一緒にいるのは好きなのですが、色々なことを一度にすること、自分のペースがずれてしまうことがちょっと苦手なんです。

そこでみんな、「あ、そうだったね」と緩やかに歓迎。Aさんは自分のペースを取り戻してうれしくなりました。

「つながる」では、地域の居場所づくりなどが活動例として挙げられますが、そこで大事にしていたきたいのは「多様性への理解」です。人それぞれの得意不得意を受け止め、理解し合いながら、それぞれに居心地のよい場や仲間に出会えるまちづくりに、皆様と一緒に取り組みたいと思います。

\*計画の冊子は、市社協や市福祉政策課でもお渡ししています。  
ホームページでもご覧ください(ダウンロード可)。  
<http://www.shakyo-chigasaki.or.jp/>

## あんしんセンターからのお知らせ

### 不安がある方へ!!弁護士さんが無料で



【令和3年度 予定】

と き：偶数月の第1水曜日  
13時15分～16時55分 (40分間)  
令和3年12月1日  
令和4年2月2日

と ころ：市社協 相談室

受 付：予約制 (相談日前月の1日～相談日前日)

対 象：市内在住者・市内在住者を支援する事業所や相談所等

定 員：毎回5名 (先着順)

\*時間の指定はできません。

\*12月29日～1月3日は、予約受付できません。

お申込・お問合せ 市社協あんしんセンター ☎ (85) 1066

## 障害者週間街頭キャンペーン

国は、障害者が差別されることなく、あらゆる活動に参加することができる社会の実現を目的として、12月3日(国際障害者デー)から12月9日(障害者の日)までの1週間を「障害者週間」と定めています。

市社協では、障害者週間中に下記の内容でキャンペーンを行います。是非、足を運んでください!(イベント開催予定日時点での新型コロナウイルス感染者増加状況等により、開催内容に変更等が生じる場合があります)

と き 令和3年12月7日(火) 15時～17時(予定)

と ころ イオンスタイル湘南茅ヶ崎店  
2階アトリウム

内 容 障害のある方が作成した作品の配布、パネル展示



# ホッと心愛



このコーナーは、市内で福祉活動をされている方や  
団体にスポットを当てたインタビューコーナーです。

10月から始まった赤い羽根共同募金運動。街頭募金では市内のさまざまな団体の皆さんに茅ヶ崎駅周辺などの街頭で募金活動を行っていただいております。

今回のホッと心愛は、昨年、街頭募金にご協力いただいた神奈川県立鶴岡高等学校JRC部の皆さん取材させていただきました。今回の取材、生徒さんは分散登校中でお会いできません。アンケート形式で行わせていただきました。

○JRC部顧問の山岸先生へ質問します！  
Q 普段、JRC部ではどんな活動をされていますか？



コロナ以前の活動としては、文化祭におけるパン販売の他、アロハマーケット、春の市民まつり、海岸清掃、ユースボランティアのオリエンテーション、ふれあい夏祭り、高齢者施設訪問、防災フェスティバル、ヴェロフェスティバルのお手伝いや障がいを持つ子ども達とのふれあいを行いました。現在できることは、校内ゲリラ的清掃活動とPTAからの依頼によるプラントナー水やり程度です。  
Q 街頭募金に関わることになったきっかけは何ですか？

○生徒の皆さんへ質問します！  
Q 街頭募金に参加してみたいか？

初めての体験だったので緊張していましたが、思っていたよりも募金を入れてくれる人が沢山いてとても温かい気持ちになりました。  
募金というのはなかなか集まらないと分かっていましたが、実際無視などもあって少し嫌に感じることもありましたが、中には1回の募金で千円単位をいれてくれる人もいてじーんとくるものがあり、やっぱり募金に立つてよかったと思いました。

はじめはどうすればいいのかわからなかったけれど、手本を見て大きな声を出して多くの人に声をかけて募金してもらって嬉しかったです。募金をしてくださった方の中には「がんばってね」と応援してくださる人もいて大変励みになりました。  
○お子様やお年寄りの方で、幅広い年齢層の方が募金に協力してくださったので、地域の皆様の善意を身近で感じることができたと思います。

Q 街頭募金をやってみようと思ったきっかけは何ですか？やってみて何か変化はありましたか？  
A コロナ禍で、思うようにボランティアができなくてもかしく思っているところに募金活動の案内がきたからです。やはりボランティアは人生において素晴らしい経験になることを再確認できました。

きつかけは部活の企画からでした。今まで一度も街頭募金を行ったことがなかったのでやってみようと思いましたが、やってみて思ったのは募金に関わらず、ボランティアは学べるものがたくさんあると改めて思いました。  
部活でお知らせがきたときに興味を持ちました。やってみると、とてもやりがいを感じたので、またやりたいと思いました。  
○コロナ禍でボランティア活動ができず、緊急事態宣言が解除されて街頭募金のボランティアができるようになったと聞いてやってみようと思いました。  
Q 長引くコロナ禍ではありますが、今後やってみよう活動や福祉に関わりたいことはありますか？  
A コロナ禍で使われる機会が減った場所の清掃やまたコロナがあけたら観光に来てくれた外国人のガイドなどをやってみようと思っています。  
○お祭りの手伝いやコミュニケーションターのお手伝いなどをしてみたいです。



○コロナ禍で多くの人と直接コミュニケーションをとる活動は難しいので、事前準備や花植えなど少人数のグループで行えるものやってみようと思います。  
○大学に入学することができたら、ボランティアセンターを活用してみたいと思っています。

コロナ禍で部活動にも制限がかかる中で、街頭募金にご協力いただき、本当にありがとうございました。昨年12月に実施した茅ヶ崎駅での街頭募金では鶴岡高校JRC部の皆さんの呼びかけに応じる制服姿の若い世代の姿も見られ、49,132円と募金も多く集まりました。  
こんな時だからこそ、赤い羽根共同募金が活動をする人、募金をする人、支えられる人…とつながっていきましように。今年もどこかで「赤い羽根」をお見かけの際は、ご支援・ご協力をお願いできると幸いです。

広報紙「社協ちがさき」へのご感想や、ご意見・ご要望(「ホッと心愛」でこんな活動をピックアップしてほしい!等)をお寄せください。  
eboshi@shakyo-chigasaki.or.jp

## 送迎ボランティア募集!

市社協では、身体障がいのため外出が困難な車いす利用者を対象に、車いすごと乗れる福祉車両を使用して、通院等の送迎をボランティアさんの協力を得て行っています。あなたも送迎ボランティアになって、地域の福祉を支えてみませんか？(市社協は、道路運送法における福祉有償運送の登録事業者です)  
◎活動日・時間 月～金曜日の8時30分～17時で都合の良い時間(祝日、年末年始は除く) 活動を希望される方は、担当まで電話連絡の上、一度ご来所ください。  
※月1回の活動でも大歓迎です!無理のない範囲で活動できます。  
※希望に応じて活動を見学することもできます。  
◎お問合せ 月曜～金曜 8時30分～17時15分(祝日、年末年始は除く) TEL:85-9650(ハンディキャブ担当まで)

空いている時間を使って、社会貢献ができるボランティアです。運転の経験を活かして、ボランティア活動をしてみませんか。

募集条件(以下の①～④を全て満たしている方)  
①70歳未満の方(定年は満80歳)  
②普通自動車免許を保持し、運転経験5年以上の方  
③過去2年以内に運転免許停止処分を受けていない方  
④国土交通省認定講習(2日間)を受講していただける方  
※講習費用は市社協で負担します  
※自家用車をお使いいただく「個人送迎ボランティア」も大募集中です!



## ボランティアによる情報提供の支援!

～音声・点字による情報提供～

茅ヶ崎市には、視覚障がい者への情報伝達に取り組んでいるグループがあります。「茅ヶ崎音奉仕会」や「なかま」は、活字などを音声化し録音版にして提供しているグループで、市の「広報ちがさき」をはじめとする定期刊行物の音声化や対面朗読などを視覚障がい者の依頼によって行っています。また、「茅ヶ崎市点訳赤十字奉仕団」は、市広報等の点訳、拡大文字の図書作成を行っています。それぞれのグループでは視覚障がい者から個別の依頼も受けておりますので、希望の方は市社協までお問合せください。

## 登録ヘルパー募集!

障がいがある方の在宅生活を支えるお仕事です。職員がサポートいたしますので、初心者やブランクがある方でも大丈夫です。「週1日のみ働きたい」「短時間のみ働きたい」「眠っている資格を活かしたい」など、お気軽にお電話ください。一緒に活動しましょう!  
●仕事内容 市内在住の障害者の方の居宅介護(身体介護、家事援助、通院介護)及び同行援護・移動支援  
●資格要件 『介護職員初任者研修(旧ホームヘルパー2級)』以上、又は『同行援護従業者』の資格をお持ちの方 市内及び近隣市町在住の方で69歳までの方 心身ともに健康な方 自転車での移動が可能な方  
●時給 1,200円～ その他別途手当等あり ●お問合せ 市社協障害者ホームヘルプ事業所 TEL:85-2090

## 友達募集中! LINE公式アカウント

ボランティア募集情報を中心に、市社協のイベントや福祉の情報などをタイムリーにお届けしています。  
LINEの友達追加画面を開き、QRコードを読み込むか、ID[@chigasaki-shakyo]を検索して、ご登録ください!  
※登録前に利用要領を必ずご確認ください。  
お問合せ 市社協 広報担当 電話:(85)9650 FAX:(85)9651

